# 백삼위 한인성당

The 103 Saints Korean Catholic Center 2701 W. 237th St./ Torrance/ CA 90505
http://www.103skcc.org

연중 제 3주일
제 38권 8호 2018년 1월 21일

## 오늘의 묵상

살면서 '때가 있다.'는 말을 합니다. 코헬렛은 "태어날 때가 있고 죽을 때가 있으며, 심을 때가 있고 심긴 것을 뽑을 때가 있으며, 울 때가 있고 웃을 때가 있다."고 합니다. 하느님께서 니네베의 악행을 심판하시려고 요나를 보내셨을 때, 요나는 자신이 원하는 때가 아니라고 생각해서 도망을 칩니다. 요나가 생각하기에 니네베는 심판을 받아야 마땅하지만, 그의 달갑지 않았던 회개 선포에 곧바로 단식을 선포하고 회개의 표지로 자루옷을 입은 니네베 사람들의 모습은 '다 때가 있다.'는 생각이 들게 합니다.

예수님께서도 요한이 잡힌 뒤에 "때가 차서 하느님의 나라가 가까이 왔다. 회개하고 복음을 믿어라."고 선포하십니다. 그리고 제자들을 부르시며 그들을 사람 낚는 어부가 되게 하십니다. 예수님의 첫 제자들이 그물을 버리고 예수님을 아무 생각 없이 따라 나선 것이 아닙니다. 그들은 때가 되어 예수님의 목소리를 듣게 되었고, 마음속 깊이 그들이 찾던 인생의 해답을 그 부르심 속에서 발견한 것입니다. 세속의 행복만을 찾는 사람에게 결코 다가오지 않는 때입니다.

냉담 중인 부모나 자녀들, 세례는 받았지만 신앙생활을 하지 않는 대자 대녀들, 본당에서 열심히 활동하고 싶지만 눈에 거슬리는 동료 신자들, 나를 인정해 주지 않거나 내게 상처를 준 본당의 사제나 수도자에 이르기까지, 그들이 내 맘에 들고, 나에게 기쁨을 주고, 나를 인정해 줄 때를 기다리는 것이 인생입니다. 그러나 그때는 내가 생각하는 조급하고 이기적인 때와는 다릅니다. 하느님께서는 흘러 지나가는 시간의 때가 아니라, 당신의 충만함을 보여 주시는 때를 선물하십니다. 물론 그때와 그 시간은 우리가 알지 못합니다. 단지 우리는 주님께서 섭리하시는 그때를 기다리며 믿고 맡기고 사랑하는 지혜가 필요할 뿐입니다.

-송용민 사도 요한 신부/ 매일 미사 1월호 -

| | 사무실 업무 시간 안내 | |
|---|---|---|
| | 오전 | 오후 |
| 주일 | 8시(오전)~4시(오후) | |
| 월 | CLOSED (ALL DAY) | |
| 화 | CLOSED (MORNING) | 2:00~7:00(오후) |
| 수,목,금,토 | 9:30~11:30(오전) | 2:00~7:00(오후) |

※ 고해성사 : 미사 30분 전
※ 혼배성사 : 6개월 전에 사무실에 접수
※ 병자성사 긴급연락처 : 218-8432(신부님), 218-8282(수녀님)

## 오늘의 전례

**제 1독서** 요나예언서( Prophet Jonah) 3,1-5.10

**화답송** ⊙주님, 당신의 길을 알려 주소서.

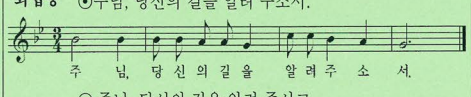


○ 주님, 당신의 길을 알려 주시고,
당신의 행로를 가르쳐 주소서.
저를 가르치시어 당신 진리로 이끄소서.
당신은 제 구원의 하느님이시옵니다.⊙
○주님, 예로부터 베풀어 오신 당신의 자비와
자애 기억하소서.
주님, 당신의 자애에 따라,
당신의 어지심으로 저를 기억하소서.⊙
○ 주님은 어질고 바르시니,
죄인들에게도 길을 가르치신다.
가련한 이 올바른 길 걷게 하시고,
가난한 이 당신 길 알게 하신다.⊙

**제 2독서** 코린토1서(1Corinthians) 7,29-31

**복음 환호송** ⊙알렐루야.
○하느님 나라가 가까이 왔다. 회개하고 복음을 믿어라.⊙

**복음** 마르코(Mark) 1,14-20

**영성체송** 주님께 나아가면 빛을 받으리라. 너희 얼굴에는 부끄러움이 없으리라.

### 미사 안내

| | | |
|---|---|---|
| 주 일 | 아 침 미 사 | 오전 7:30 |
| | 학생미사(영어) | 오전 9:30 |
| | 낮 미사 | 오전 11:00 |
| 토요일 | 신심 미사(첫 토요일) | 오전 8:30 |
| | 저녁 미사(청년미사) | 오후 7:00 |
| 화,수,목 | 저녁 미 사 | 오후 7:30 |
| 금 요 일 | 아 침 미 사 | 오전 8:30 |

주임신부 : 심원택 토마스 (310)326-4350 Ext.106
전교수녀 : 김임식 마누엘라 (310)326-4350 Ext.102
종신부제 : 최영신 프란치스코 (213)637-9000
평협회장 : 최기남 야고보 (310)569-3940
사 무 실 : (310)326-4350 Ext.100 Fax: (310)326-4360

빈첸시오회 (어려운 이를 돕는 연락처) : (213)222-3168
연령회 (장례시 연락처) : (310)569-3940

## 공지 사항

연중 제 3주일 제 38권 8호 2018년 1월 21일

◈ **교무금은 제 달에, 주일헌금은 정성껏 봉헌합시다.**

◈ **미사 시작 20분 전에 독서와 복음 읽기를 합니다. 매일미사책이나 성경을 가지고 미사에 참여 합시다.**

◈ **주님 봉헌 축일… 제대초 봉헌과 개인초 신청받습니다.**
성탄 후 40일째 되는 날에 지내는 '주님봉헌축일'(2월2일)은 성모 마리아께서 정결례를 치르시고, 예수 그리스도를 성전에 봉헌하신 것을 기념하는 날입니다. 교회는 이날 전통적으로 1년 동안 전례와 가정에서 사용할 초를 축성합니다.
- 초값 : 제대초 $20, 개인초 $15 (2개)
- 신청 : 1월 28일(주일) 까지 성물부 또는 사무실
- 축성할 때(봉헌 축일) 개인이 따로 구입한 초를 가져와서 축성 받을 수 있습니다.
- 미사시간: 2월2일(금)오전8시30분

◈ **재의 수요일에 사용할 성지 회수**
오는 2월14일은 사순시기가 시작되는 '재의 수요일'입니다. '재의 수요일'에는 재를 머리에 얹는 예식을 거행합니다. 이때 쓰이는 재는 지난 해 나눠드린 성지를 태워서 사용합니다. 가정에 보관하고 있는 성지를 2월4일(주일)까지 성당으로 가져오시기 바랍니다

◈ **확대 사목 회의**
- 일시 : 1월 28일 (넷째 주일) 오후 1시, 강당
- 각 분과별 부장과 차장, 제 단체장 들도 참석하여주세요.

◈ **요셉회 설날잔치**
- 일시 : 1월21일 (셋째주일 ) 아침 11시 미사 후
- 장소 : 강당, 부부동반 환영합니다.
- 연락처 : 정기은 비오 ☎ (310) 780-2789

◈ **배론 청년회 회원모집**
- 일시 : 매주 토요일 오후 6시
- 자격 : 미혼 남녀
- 연락처 : 최태훈 아오스딩 ☎ (310) 508-2123

◈ **주일학교 서포터즈 회원모집 (Sunday School Supporters)**
- 가입대상 : 주일학교 학부형 및 예비부모들
- 첫모임 : 1월21일(주일)1시, 2층 유아실
- 연락처 : 이상곤 다니엘 ☎ (310) 904-7208
  김민석 시 몬 ☎ (310) 502-5669

◈ **백삼위 한국학교 2학기 등록**
- 1월21일, 28일에 등록하시는 경우 20% 할인 혜택 있음. ( 단, SAT II 준비반은 제외 )
- 접수 장소 : 2층 복사실 10:30 am ~ 11:30 am
- SAT II 한국어 시험 준비반 개강 (2월 4일) 2018년 11월 SAT II 한국어 시험을 준비반입니다.
- 한국학교 1학기말 고사 : 1월 21일(오늘 )

◈**성모회에서 고추장, 된장 판매용 김치병 모음**
- 큰 병, 작은 병(더 필요함) 깨끗한 것으로 주방 옆에 가져다 놓아 주시면 감사하겠습니다.

## 지난주 우리들의 정성

| | |
|---|---|
| 교무금 | 권태만 김기정 김상규 김 욱 김일선 김재희 김정엽 김충섭 노천수 박광자 박근식 박운모 박정자 성낙호 성미선 안민수 엄세중 오신재 유중수 윤규화 윤화경 이미예 이상곤 이상청 이일길 이종필 이태옥 임의웅 한경란 한창주 홍광선 홍인표 황인종 한길선례<br>합계:$3,540 |
| 주일미사헌금 :$2,911 | 광고비 : $540 |

| | |
|---|---|
| 성전헌금 | 권태만 김기정 김재희 김정엽 김충섭 박광자 박정자 성낙호 안민수 유중수 윤화경 이미예 이상곤 이일길 한창주 홍광선 황인종 한길선례<br>합계 : $1,590 |
| 감사헌금: $300(한길선례, 익명) | |

## 전례 봉사자

| 이번 주 | 토요미사 | 아침 미사 | 낮 미사 |
|---|---|---|---|
| 해설자 | 이호미 엘리사벳 | 유지아 클라라 | 남성철 베네딕도 |
| 제1독서 | 박진수 스테파노 | 박혜경 레나타 | 정인욱 아오스딩 |
| 제2독서 | 김금자 데레사 | 한경숙 안나 | 강혜원 아네스 |
| 제물봉헌자 | | | 토서 3반 |

| 다음 주 | 토요미사 | 아침 미사 | 낮 미사 |
|---|---|---|---|
| 해설자 | 조병준 플로렌시오 | 박은혜 클라우디아 | 이재용 안드레아 |
| 제1독서 | 박진수 스테파노 | 이민상 요한 | 이영석 크리스토퍼 |
| 제2독서 | 김명 스텔라 | 이순자 비비안나 | 강혜원 아네스 |
| 제물봉헌자 | | | PV 3반 |

## 남가주 소식

◈**송봉모 토마스모어 신부님 성경학교**
- 주제: "생명의 빛이 삶 가득히"- 요한복음 8장~12장
- 일시: 2월 23일(금), 24일(토) 7:30pm 미사 후
  2월 25일(일) 2:00pm—5:00pm
- 강사: 송봉모 신부님(예수회 소속)
- 장소: 한국 순교자 천주교회
- 대상: 모든 신자와 일반인
- 신청비: $30 (1일 수강시 $20)
- 등록문의: 사무실 714-897-6510
  정레오나르도 213-604-2664

◈**성토마스 성당 침묵 피정**
- 일시 : 4월 16일(월) - 19일(목)
- 주제 : 코린토 1서, 코린토 2서
- 영적 동반: 김 마리아 도미니카 수녀(한국 순교 복자 수녀회)
- 장소 : Prince of Peace Abbey, Oceanside
  650 Benet Hill Rd. Oceanside, CA 92058
- 신청: 성 토마스 성당 714-772-3995
- 피정비: $300 (총 회비 중 성토마스 성당 보조 $150 )

## 미사 지향

| | |
|---|---|
| 토요 저녁 미사 | (연)이용식 베드로, 이근모 마리노 |
| | (생)이행자 리드비나 , 박음전 아네스 |
| 학생 미사 | (연) 이상일 요셉 |
| | (생) |
| 주일 낮 미사 | (연) 박정미 클라라, 고준희 제임스, 박주현 마리아, 이영희, 김진엽 마지아, 이근모 마리노, 이상훈& 김병순, 김기숙 젬마, 윤정숙 마리아 미카엘라, |
| | (생)박홍룡 요셉, 손석 스테파노, 김봉녀 데레사 & 김명훈& 백지원, 이행자 리드비나, 유명련 마리아 & 손은영 아네스, 강혜원 아네스, 김철례 아네스, 김마누엘라수녀 & 심원택 토마스 사제 |

## 소공동체 1월 반모임

| 소공동체 부장 | 김준 방지거 625-3312 | | |
|---|---|---|---|
| 구역장 | 반 | 반장 | 비고 |
| 토렌스 동 김춘자 막달레나 (539-3377) | 1 | 오신재 메히틸다 713-4926 | 김옥찬 수산나 01/17(수)오전11시 성당 |
| | 2 | 장수영 페트리치오 781-0787 | 한창주 요아킴 01/13(토) 오후6시 |
| | 3 | 한길선례 스콜라스티카 218-7824 | 한길선례 스콜라스티카. 01/17(수)오후7시30 성당 |
| 토렌스 서 이명순 크리스티나 749-0276 | 1 | 박동수베드로 218-7340 | 박동수 베드로 01/20(토) 오후5시 |
| | 2 | 김 아네스 (419)309-7256 | 이 크리스(아가토/루시아) 01/13(토) 오후5시30분 |
| | 3 | 박명순 안나 968-7600 | 김크리스찬(레지나) 01/13(토)10시성당 |
| 토렌스 남 김희연 루시아 (213-458-3356) | 1 | 최옥희 데레사 755-8462 | 현영화 베로니카 01/20(토)오후6시 |
| | 2 | 박정람 마르시아 634-6923 | 김여순 도미니카 01/16(화)오전11시 |
| | 3 | 전하현 마리아 (213)550-6653 | 이재용 안드레아 01/13(토)오후6시 |
| 토렌스 북 황지영안젤라 (938-8089) | 1, 2 | 최미열 클라라 895-8624 | 김병태 요셉 01/08(월)오후7시 |
| 하버 칼슨 김윤진 카타리나 (997-5545) | 1, 2 | 박진수 스테파노 749-3151 | 이행자리드비나,김금자테레사 01/13(토) 엘림온천 |
| | 3 | 1,2반과 같음 | |
| P.V 유지아 클라라 (793-6157) | 1 | 유현화 리디아 735-3722 | 이용무 스테파노 01/12(금) 오후7시 |
| | 2 | 길희정 스콜라스티카 (213)344-9738 | 김관기 라파엘 01/13(토)오후6시 |
| | 3 | 박은혜 클라우디아 (310) 796-6763 | 김병록 요셉 01/19(금) 오후7시 |
| | 4 | 김명 스텔라 748-3756 | 최수지 카타리나 01/10(수)오전10시30분 성당 |

◈**친교자리(주일 점심나누기) 봉사담당**
- 1월 21일 : * 카레덮밥 ($3, 토동1반)
  *주일학교 : 주먹밥 ( 1, 2학년)
- 1월 21일 : * 김치 콩나물 국 ($3, 토서1,3반)
  *주일학교 : ( 학년)

## 오늘의 성가

| | 토요미사 | 아침 미사 | 낮 미사 |
|---|---|---|---|
| 시작 | 241 | 241 | 178 |
| 봉헌 | 261 | 261 | 270 |
| 성체 | 282 | 282 | 304 |
| 파견 | 178 | 178 | 245 |

**이번 주일 단체 모임**

| | |
|---|---|
| 요셉회 | 1시 |

**다음주일 단체모임**

| | |
|---|---|
| 확대 사목 회의 | 1시 |

하린 한의원
최이원 바르톨로메오/이현주 엘리사벳
3938 Sepulveda Bl. Torrance, CA 90505
☎(424)337-0788/0789

LA 장의사
장례 서비스 일체 / 미주장례보험 취급
장례준비는 적은 비용으로 미리 준비 하실 수 있습니다.
본인과 가족에게 마음의 평화를 선물하십시오.
상담 (310)984-0888
24 hrs: (213)787-5435/213)788-7870

수호천사보험
시니어메디케어건강보험전문(65세이상)
장례보험/장례적금/장례계획/묘지구입문의
오바마건강보험(CoveredCA)공인에이전트
Jay Lee(이안셀모) 310-908-8823
CA Inc.Lic.#0E75182

1단 6개월 $ 120, 1년 $240
(12월, 6월 신청가능)

광고문의 사무실
☎(310)326-4350

A-one auto center
AAA approved repair shop
Body shop & Auto repair
종합정비
☎ (310)965-0481
15935 S. Western Av. Gardena
권오상 바오로 & 순길 세실리아

Green Pharmacy 그린 약국
GREEN PHARMACY
(310)504-0600

플라자 약국
PLAZA PHARMACY
(310)530-3010

한 국 장 의 사
(323)734-5656
저렴한 가격으로 가족형편에 맞춰 상담해드림.
사우스베이에서 오셔도 편리합니다.

부동산 수지 최 00935665
RE/MAX ESTATE PROPERITES
310 408 0883 (25년경험)
☎ (310) 408- 0883 cell

오랜 경험으로 부동산과 융자에 관한 모든 것을 도와드리겠습니다.
수지 박 부동산
(310)897-0444
Cal BRE# 01203910 BERKSHIRE HATHAWAY HomeServices

로이 박 주택융자전문
BRE #01239590 · NMLS#340946
주택구입 융자 / 재 융자 / 상업용 융자 / 정부융자
(310)613-5995

광고문의 사무실
☎(310)326-4350

오 미카엘(명섭) 치과
(310)835-7610
111 E. Carson St. Suite #10
Main St와 Carson 코너,
Carson Plaza 내에 있음

1단 6개월 $ 120, 1년 $240
(12월, 6월 신청가능)

TCP18894-P 주정부 허가
베스트 공항 택시 LA공항전문
24 / 7 미니 밴 항시 대기
TEL)310-516-8282
죠셉 홍

베니스안경원
☎(310) 539-2449
23215 Hawthon Blvd. Torrance, CA

최기남 야고보 부동산
TEAM SPIRIT BRE#01510430
상업용 / 주택 등 전문
☎(310)569-3940

파고다 캐더링
각종 밑반찬,캐더링주문 받습니다
김원규 요셉 양희자 클라라
☎ 310-326-5600
2760 Sepulveda Blvd Torrance,CA

COCOHODO Torrance
(Internet cafe)
2734 Sepulveda Bl. CA 90505
☎(310)530-3875
"정성과 사랑으로 만든 초도리자로 마음을 전달해요."
-오 젬마 -

택시 TAXI
☎(310) 350-9540
신 마르띠노

1단 6개월 $ 120, 1년 $240
(12월, 6월 신청가능)

광고문의 사무실
☎(310)326-4350

1단 6개월 $ 120, 1년 $240
(12월, 6월 신청가능)

모든 집수리 전문
창문, 나무마루, 타일, 화장실,부엌
한국식 온돌보일러 설치
김찬구 요한 ☎ (310)701-6343
2012W. 236th ST. Torrance, CA 90501

로미타 양로 보건 센터
가주정부에서 메디칼 환자분에게 제공하는 프로그램입니다. 어르신들의 신체적,정신적,사회적 건강을 지켜드리기 위해 각 분야의 전문가들이 도와 드립니다.
김유미 사비나 (310)539-4800
1234 W. Lomita Blvd., #E, Harbor City

후코이단 네이쳐메딕
20300 S. Vermont STE 205 Torrance
세계최초 후코이단+AHCC 업그레이드
888-761-1188 (김상규 니콜라오)